Lambada

Kaoma

tekst & muziek: Chico de Oliveira

ritme: latin

tempo: ♩ = 118

Bewerking voor harmonica:
Sietse Ketelaar

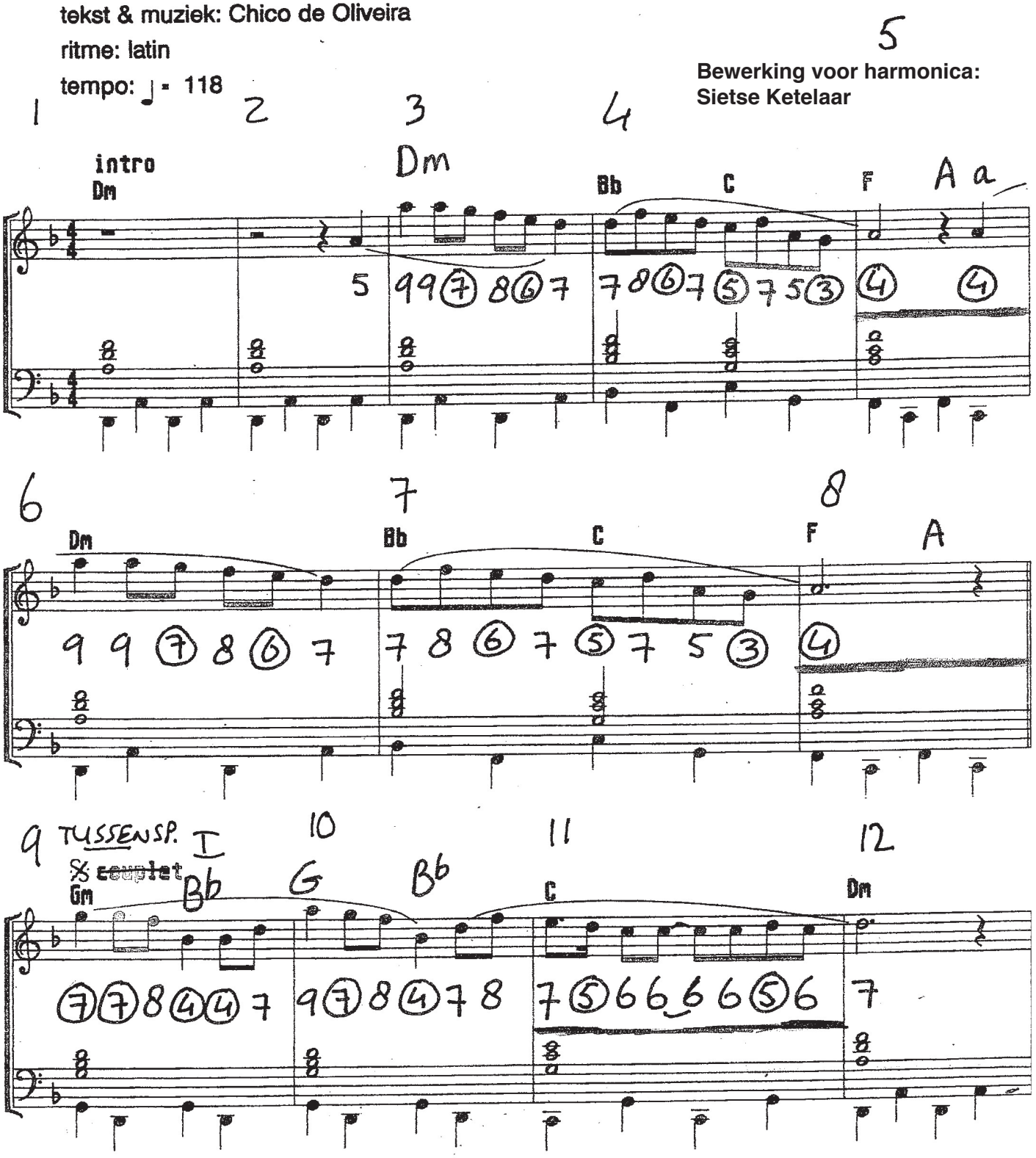

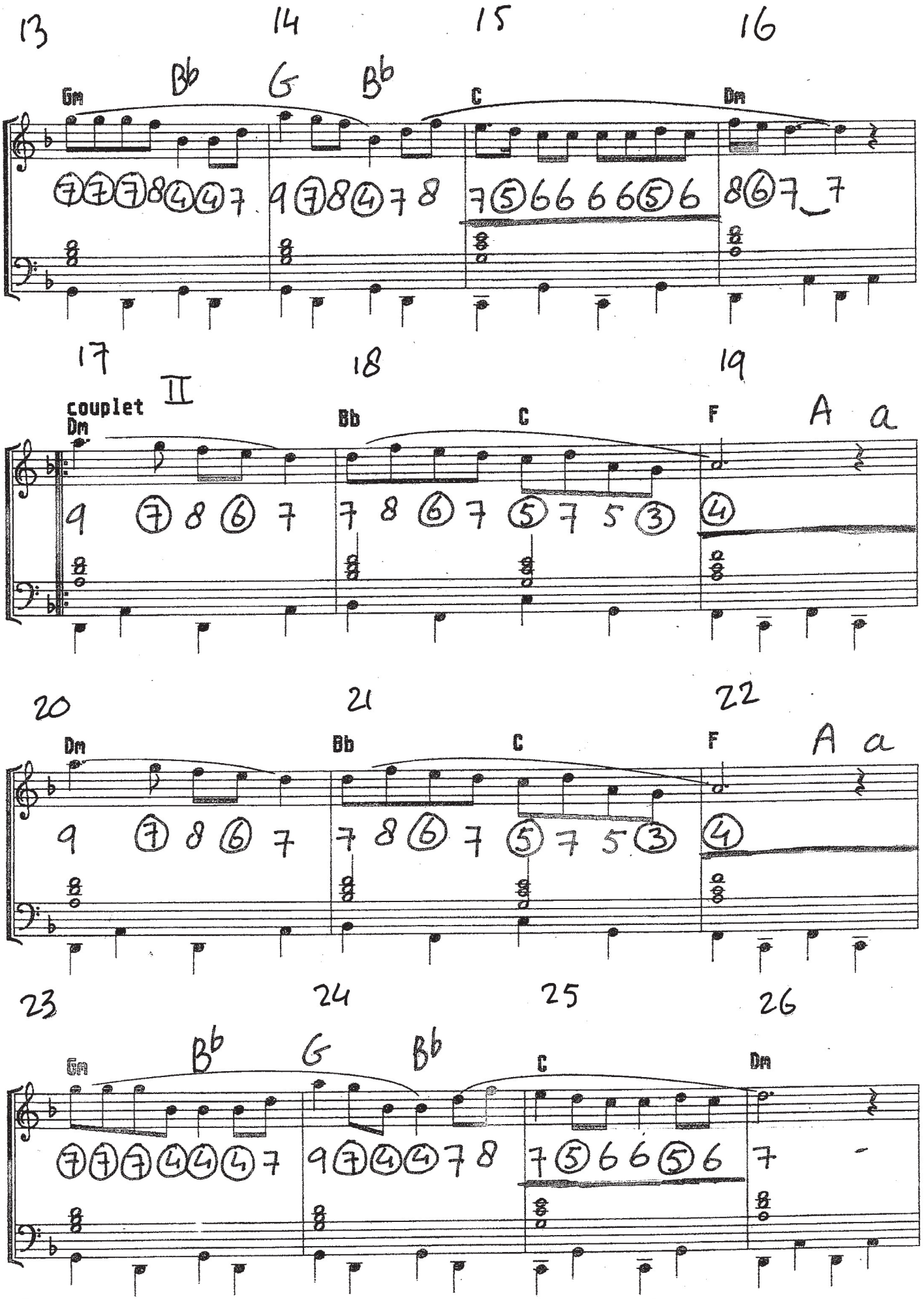
13
14
15
16
Gm
B♭
G
B♭
C
Dm
17
18
19
II
couplet
Dm
Bb
C
F
A
a
20
21
22
Dm
Bb
C
F
A
a
23
24
25
26
Gm
B♭
G
B♭
C
Dm

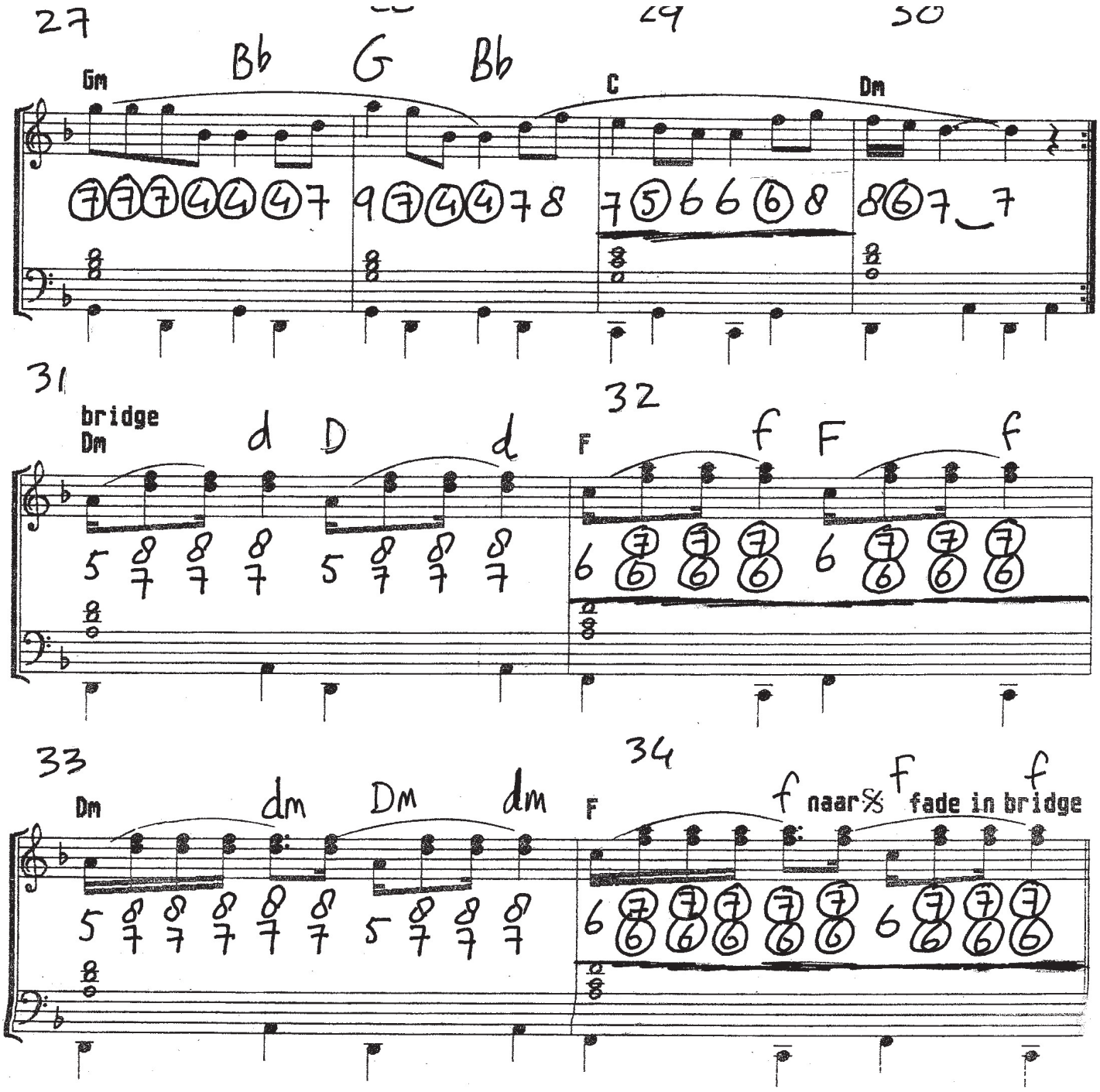

SPEEL SCHEMA

	MATEN:		
INTRO	1	t/m	16
COUPLET II	17	t/m	30
COUPLET II	17	t/m	30
BRIDGE	31	t/m	34
TUSSENSPEL I	9	t/m	16
COUPLET II	17	t/m	30
BRIDGE	31	t/m	34
TUSSENSPEL II	9	t/m	16
BRIDGE	31	t/m	34

(AIAIAIAAAI...!)

LAMBADA

CHORANDO SE FOI, QUEM UM
DIA SO ME FEZ CHORAR
CHORANDO SE FOI, QUEM UM
DIA SO ME FEZ CHORAR
CHORANDO ESTARA AO
LEMBRAR DE UM AMOR QUE
UM DIA NAO SOUBE QUIDAR
CHORANDO ESTARA AO
LEMBRAR DE UM AMOR QUE
UM DIA NAO SOUBE QUIDAR
A RECORDACAO VAI ESTAR
COM ELE AONDE FOR
A RECORDACAO VAI ESTAR PARA
SEMPRE AONDE FOR

DANCA SOL E MAR
GUARDAREL NO OLHAR O AMOR
FAZ PERDER ENCONTRAR
LAMBANDO ESTAREL AO
LEMBRAR QUE ESTE AMOR
POR UM DIA UM INSTANTE FOI REI

A RECORACAO VAI ESTAR
COM ELE AONDE FOR
A RECORACAO VAI ESTAR PRA
SEMPRE AONDE FOR
CHORANDO ESTARA AO
LEMBRAR DE UM AMOR QUE
UM DIA NAO SOUBE QUIDAR
CANCAO RISO E DOR
MELODIA DE AMOR
UN MOMENTO QUE
FICA NO AR